كمين محكم يوقع بمسؤولة محلية في كركوك ابتزت مواطنين ومقاولين

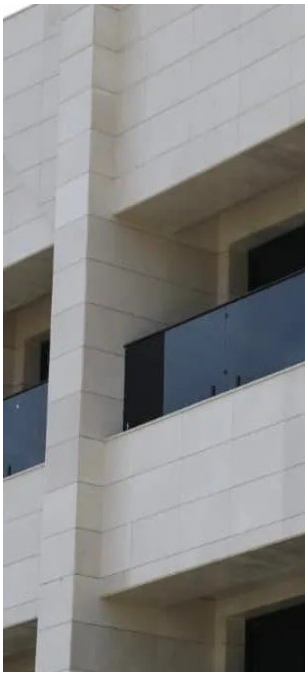

أعلنت هيئة النزاهة الاتحاديّة، اليوم الأحد، عن الإيقاع بأحد المسؤولين المحليّين بمُحافظة كركوك؛ إثر تورّطها بابتزاز المُواطنين والمُقاولين وطلب مبالغ ماليّة؛ مقابل إنجاز معاملاتٍ تتعلّق بواجباتها الوظيفيّة.

وذكرت الهيئة في بيان تلقته وكالة المطلع، ان "الهيئة ألّفت فريق عملٍ من مكتب تحقيق كركوك؛ للتحرّي والتقصّي والتحقّق من معلوماتٍ تلقّتها تفيد بإقدام رئيس قسم التشغيل في مديريّة الموارد المائيّة بمحافظة كركوك بابتزاز المُراجعين والمستثمرين وطلب الرشى منهم".

وأضاف، ان "الفريق بادر إلى التحرّي والتقصّي عن المعلومات، وبعد استحصال قرار قاضي محكمة تحقيق كركوك المُختصّة بالنظر في قضايا النزاهة، قام بنصب كمينٍ محكمٍ، حيث تمّ ضبط المُتّهمة مُتلبّسةً أثناء تسلّم مبلغٍ ماليٍّ؛ مقابل تنظيم كتاب "عدم تعارض" خاصٍّ بإنشاء مشروعٍ استثماريّ لتربية الأسماك المُغلقة، فيما أسفرت العمليّة أيضاً عن ضبط كتبٍ ومُستنداتٍ تتعلّق بالمشروع ذاته".

ونوّهت الى "تنظيم محضر ضبطٍ أصوليّ ٍ في العمليّ َة، التي نُفّ ِذَت وفق أحكام القرار رقم (160 لسنة 1983)، وعرضه بصحبة المُتّ َهمة والمُبرزات الجرميّ َة على قاضي التحقيق المُختص؛ لاستكمال الإجراءات القانونيّ َة بحقّ ِ المُتّ َهمة".