النزاهة توضح حقيقة مداهمة منزل شقيق رئيس وزراء سابق بالكاظمية

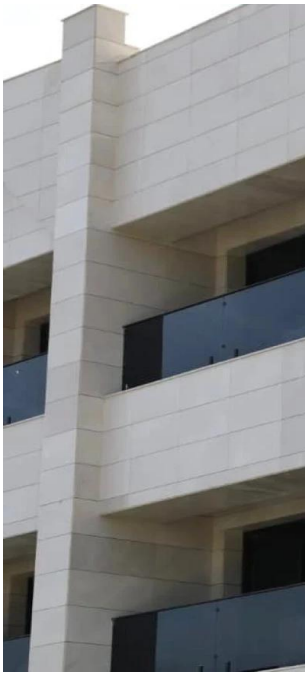

نفت هيئة النزاهة الاتحادية، اليوم السبت،مداهمة منزل شقيق رئيس وزراء سابق في الكاظمية.

وذكر بيان للهيئة تلقته وكالة المطلع، أن "الهيئة تنفي ما تداولته بعض مواقع التواصل الاجتماعي بشأن قيام فريق تابع لها بتفتيش منزل شقيق رئيس مجلس الوزراء العراقي السابق في منطقة الكاظمية".

وأكدت الهيئة أن "ما جرى تداوله بهذا الشأن عارٍ عن الصحة".