الإيقاع بمدير إحدى مديريات الشرطة في نينوى لاقترافه جريمة الرشوة

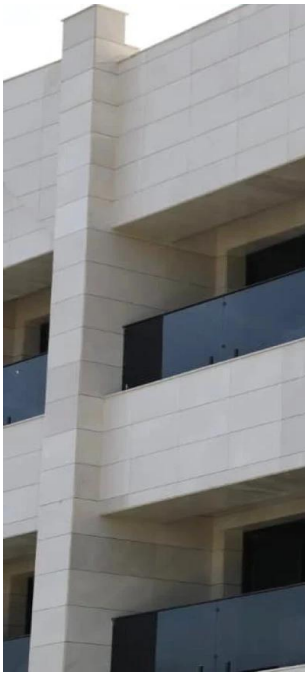

أعلنت هيئة النزاهة الاتحادية، اليوم الأربعاء، الإطاحة بمدير إحدى مديريات الشرطة في محافظة نينوى؛ لاقترافه جريمة الرشوة.

وقالت الهيئة، في بيان إن "هيئة النزاهة الاتحاديّة نفذت أمر قبضٍ بحق ضابط برتبة عميد، يشغل مدير إحدى مديريات الشرطة في نينوى، على خلفية اتهامه بارتكاب جريمة الرشوة؛ مقابل التلاعب بإفادة أحد المُتهمين الموقوفين".

وأضافت أن "ملاكات مُديرية تحقيق الهيئة في نينوى، تمكّنت من ضبط وسيط متلبسًا بتسلّم مبلغ رشوةٍ قدره (15) ألف دولار، كان معدًا لتسليمه إلى الضابط المذكور".

وبيّنت أن "الضابط كان عضوًا في اللجنة التحقيقية المؤلفة بحق أحد المُتهمين الموقوفين"، مشيرة

إلى أن "طلب الرشوة كان مقابل التلاعب بإفادة المُتهم وتغيير تاريخ ارتكابه الفعل الجرمي؛ بغية شموله بأحكام قانون العفو العام".

وأوضحت الهيئة أن "عمليتي ضبط الوسيط وتنفيذ أمر القبض بحق الضابط نُفذتا بالتنسيق مع مُديرية استخبارات ومكافحة إرهاب نينوى وقيادة شرطة نينوى، التي تولت تنفيذ أمر القبض، فيما جرى تنظيم محضر ضبط أصولي، وعرض المُتهمين على قاضي التحقيق المُختص، الذي قرر توقيفهما وفق أحكام القرار (160 لسنة 1983)".