الكشف عن أكثر من 16 ألف متوفٍ لم يتم إيقاف رواتبهم التقاعدية

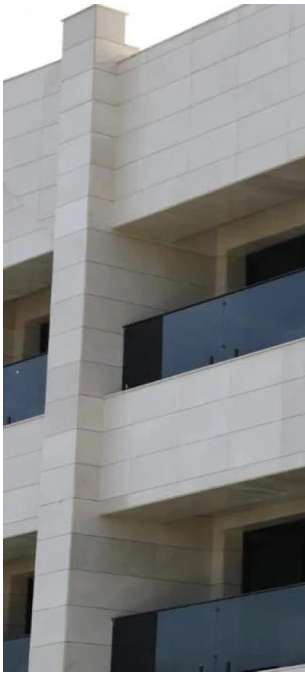

كشفت هيئة النزاهة الاتحادية، اليوم الجمعة، عن أكثر من 16 ألف متوفٍ لم يتم إيقاف رواتبهم التقاعدية.

وذكرت الهيئة في بيان تلقته المطلع، أنه "تمت المباشرة بتدقيق أضابير المتقاعدين وإجراء التقاطع لبيانات هيأة التقاعد الوطنية".

وأوضحت أنه "تم الكشف عن تورط مديري فروع في المحافظات التي حدثت فيها أعمال إرهابية بارتكاب أخطاء مفتعلة في بيانات ومعلومات المتقاعدين"، مبينة أن "تقاطع البيانات كشف (16384) متوفٍ لم يتم إيقاف رواتبهم التقاعدية".