الإيقاع بموظفين في مرور ميسان تلاعبا بـ40 وصلاً لرسوم لوحات السيارات

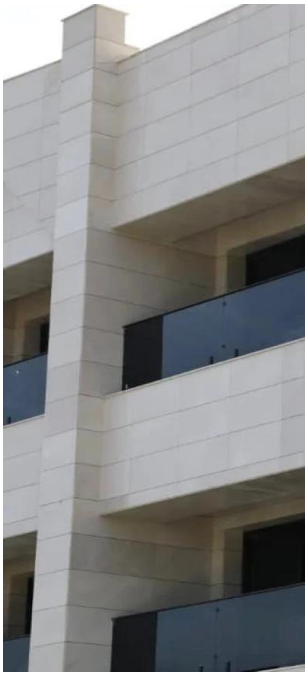

أعلنت هيئة النزاهة الاتحاديّة، اليوم الثلاثاء، عن ضبط موظفين اثنين في مرور ميسان تلاعبا بـ40 وصلاً لرسوم لوحات السيارات.

وذكرت الهيئة، في بيان، أن "فريقاً مُؤلّفاً في مكتب تحقيق ميسان، انتقل إلى مُديريّة المرور في المُحافظة؛ لغرض التحرّي وجمع معلومات عن وجود شبهات تلاعبٍ وهدرٍ للمال العام في المُديريّة"، مُبيّنةً أنّ "أعمال التحري والتقصي أفضت إلى ضبط مُوظّفين اثنين في مجمع تسجيل المركبات وإجازات السياقة؛ على خلفيّة قيامهما بالتلاعب بوصولات رسوم لوحات السيّارات والمركبات الإنشائيّة والثقيلة، ووضع اللوحات خارج المجمع، في مُخالفةٍ صريحةٍ للتعليمات والضوابط."

وأضافت أنّه "تمّ الكشف عن تلاعبٍ بوصولات (40) طلب تثبيت لوحات"، لافتة إلى أنّ "المُتّهمين قاما بتثبيت اللوحات خارج المُجمع؛ بالرغم من عدم وجود أيّ أوامر إداريّة صادرة عن مُديريّة مرور ميسان أو تعليمات تجيز ذلك".

ونوهت بـ"قرار قاضي محكمة التحقيق المُختصّة بقضايا النزاهة في ميسان، الذي قرّر توقيف المُتّهمين وإجراء التحقيق، وفقاً لأحكام المادة (340) من قانون العقوبات".