خلال الأيام القادمة.. وزارة العمل تستعد لصرف الرواتب المتراكمة لذوي الاحتياجات الخاصة

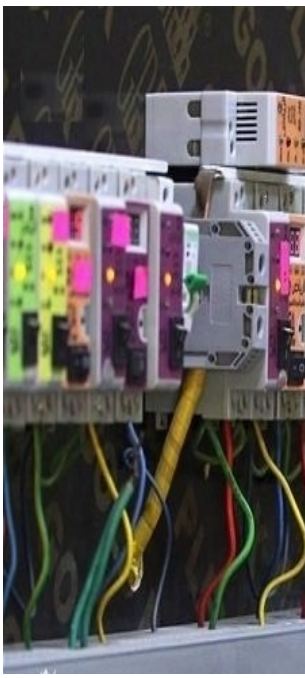

اعلنت وزارة العمل والشؤون الاجتماعية، الثلاثاء، استعدادها لصرف الدفعة الثانية من الرواتب المتراكمة للمعين المتفرغ لذوي الإعاقة والاحتياجات الخاصة، خلال الايام القليلة المقبلة.

واوضح رئيس هيئة ذوي الاعاقة والاحتياجات الخاصة بالوزارة عصام عبد اللطيف في حديث للصحيفة الرسمية، انه "تم صرف الدفعة الاولى من الرواتب المتراكمة للمعين المتفرغ لذوي الاعاقة والاحتياجات الخاصة قبل عيد الفطر والبالغة نسبتها 60 بالمئة، وسيتم صرف ما تبقى منها ضمن الدفعة الثانية التي ستطلق خلال الايام القليلة المقبلة".

واشار الى انه "تم تقسيم عملية الصرف على دفعتين بسبب عملية التدقيق للاسماء المشمولة للمعين

المتفرغ للاعوام الماضية 2016 و2017 و2018 ولكون الاعداد كثيرة ومن اجل منحها إلى مستحقيها الحقيقيين".

واضاف عبد اللطيف، ان "الوزارة بذلت جهودا مكثفة لصرف الرواتب المتراكمة من خلال التنسيق مع الجهات المعنية"، منوها بأن "عملية صرف الدفعة الاولى تمت من خلال تحويل الاموال ورفع الملفات إلى الادارة العامة لمصرفي الرافدين والرشيد".

واشار إلى أن"الهيئة تتابع اوضاع المعاقين المسجلين ضمن قاعدة بيانات الوزارة والذين يناشدون الوزارة للشمول براتب المعين المتفرغ لدعمهم ماديا ومعنويا"، عادا منظمات المجتمع المدني "شريكاً اساسياً بدعم ذوي الإعاقة، لاسيما أن الوزارة تولي اهتماما كبيرا لهذه الفئة وتسعى جاهدة لتحقيق مطالبها".

واوضح رئيس هيئة ذوي الاعاقة والاحتياجات الخاصة إلى أن "الدائرة وسعيا منها لتحقيق الاندماج لهذه الفئة بالمجتمع، تدرس مقترحا لإنشاء ناد لمجموعة من رياضيي ذوي الاعاقة يرتبط بالهيئة، فضلا عن الاسراع بالتصويت على تعديلات قانون ذوي الاعاقة الذي مازال في الامانة العامة لمجلس الوزراء، مع شمول المستحق من ذوي الاعاقة بالحماية الاجتماعية".