الكويت..امرأة تتخلص من طفلتها برميها بالقمامة..والسبب!

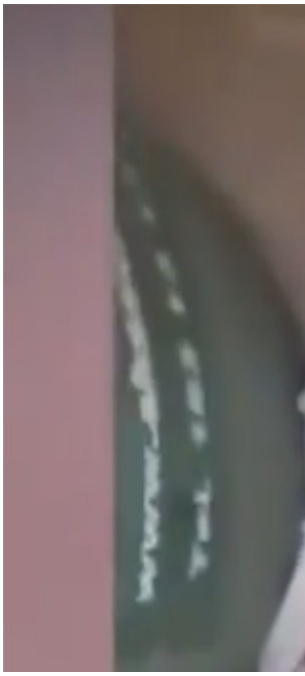

تناقلت مواقع التواصل الاجتماعيّ، مقطع فيديو، يُظهر مولوداً حديث الولادة، موضوع بكيس، ألقته أم كويتية غير متزوجة، بالقرب من حاوية قمامة في ضاحية عبد ا المبارك، بمحافظة الفروانية في الكويت.

كويتية غير متزوجة .. أم الرضيعة!

وأعلنت وزارة الداخلية الكويتية، لاحقاً وبعد تداول المقطع، ضبط "أم الرضيعة" اللقيط وهي مواطنة في العقد الثالث وغير متزوجة .

واعترفت بالتخلص من الطفلة بعد ساعات انجابها بالمنزل حيث ألقت الطفلة فجراً الى جوار الحاوية ودون مساعدة من أحد.

وأثار المشهد تعاطف المغردين مع الرضيعة من جانب، ومن جانب آخر نقمتهم على الأم وتصرفها، مطالبين

بمحاسبتها .