وزارة الخارجية تخاطب الجامعات الأوكرانية لمنح اجازات للطلبة العراقيين

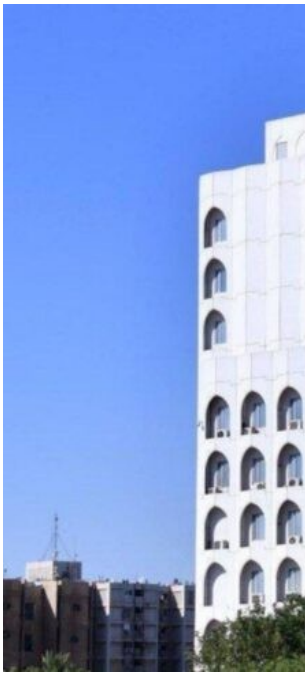

أعلنت وزارة الخارجية ،اليوم الخميس، مخاطبة الجامعات الاوكرانية لمنح اجازات للطلبة العراقيين الدارسين فيها.

وقال المتحدث باسم الوزارة احمد الصحاف لوكالة الانباء العراقية، ان "سفارة جمهورية العراق لدى اوكرانيا خاطبت 27 جامعة ومعهد اوكراني يدرس فيها طلبة عراقيون، بتسهيل منحهم اجازات دراسية اضطرارية في حال تأزم الوضع الامني، وابداء الاهتمام والرعاية لهم".

وأضاف ان "السفارة دعت تلك الجامعات والمعاهد الاوكرانية الى تزويدها بمعلومات تفصيلية عن اوضاع واعداد الطلبة العراقيين الدارسين فيها.".

وكانت السفارة العراقية في اوكرانيا، دعت جميع المواطنين العراقيين المتواجدين على الاراضي الاوكرانية، الى توخي الحيطة والحذر وعدم زيارة المناطق الخطرة في شرق اوكرانيا.

وأكدت، ضرورة التواصل معها حال احتياجهم لأية مساعدة عبر خطوط ساخنة حددتها السفارة.