الموارد تعلن خطتها للسيطرة على شح المياه ومواجهة الجفاف

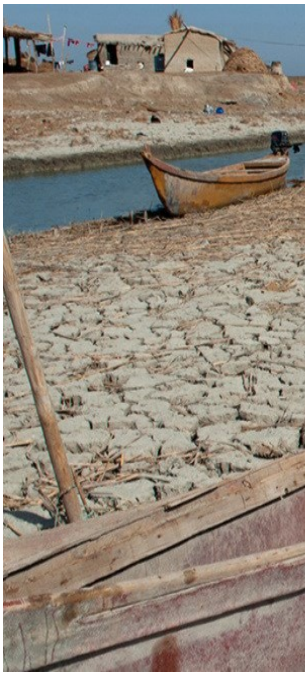

أعلنت وزارة الموارد المائية ،اليوم الإثنين، امتلاكها خطة بخصوص اطلاقات السدود والخزانات تتعلق بمقدار المياه الموجودة فيها والمتطلبات من استخدامات زراعية والمياه الخام لمحطات الإسالة لانتاج مياه الشرب والتي لها الأولوية.

وقال المتحدث الرسمي باسم وزارة الموارد علي راضي في تصريح للصحيفة الرسمية، أن: "انخفاض مناسيب الأنهر سواء في دجلة أو الفرات بعد انتهاء رية الفطام من الموسم الشتوي الحالي يتم التحكم به"، مبيناً أن "الخطة الأخرى تتعلق بإدارة وتوزيع المياه لضمان وصولها إلى كل المستفيدين ورفع التجاوزات بكل أنواعها سواء تلك التي على مقاطع الأنهر أو الحصة المائية أو تلويث المياه من خلال حملة كبيرة وتطبيق نظام المراشنة لضمان وصولها لكل المستفيدين".

وبشأن وصول المياه إلى أقصى المحافظات الجنوبية في البصرة وذي قار وميسان والمثنى، اعتبر ذلك "نجاحا في تأمينها لجميع المحافظات والمشاريع، لذا فإن خطة إدارة وتوزيع المياه في الداخل

عراقيلها كثيرة بسبب التجاوزات لكن هنالك دعم حكومي برفعها ومنعها بكل أنواعها".

وأشار إلى أن "نتائج الاجتماع مع وزارة الزراعة ستعتمد على مقدار الخزين المائي وإيرادات موسم الربيع وذوبان الثلوج، والتي لا ترتقي للتوقعات التي كانت في حسابات الوزارة، وهو ما أدى لتقليص المساحات الزراعية إلى 50 % بعد أن كانت 5 ملايين دونم".

وتابع راضي أن "الخطة ستركز على محصول الشلب في مناطق الفرات الأوسط والمحاصيل الصيفية الأخرى، في حين ستركز الخطة الشتوية على محصولي الحنطة والشعير، ويمكن الاعتماد على المحاصيل قليلة الحاجة للمياه".