وزير الخارجية الروسي: موسكو أحرجت الغرب!

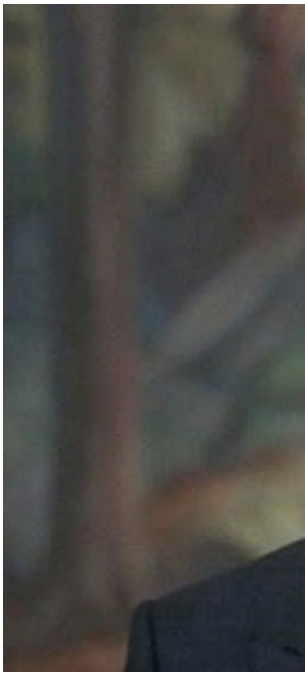

أكد وزير الخارجية الروسي ،سيرغي لافروف ،اليوم الجمعة، إن روسيا طرحت في اجتماع وزراء خارجية مجموعة العشرين عدداً من أسئلة غير مريحة بالنسبة للدول الغربية، ولم تتلق جواباً عنها.

و أضاف لافروف في تصريح صحفي خلال مشاركته في اجتماعات وزراء خارجية دول مجموعة العشرين في إندونيسيا: "على الرغم من سلوك زملائنا الغربيين ... فقد سمحت لنا المناقشة المفيدة بطرح أسئلة غير مريحة لزملائنا الغربيين".

و تابع لافروف: "ليس لديهم أجوبة على هذه الأسئلة، هناك فقط الرهاب من روسيا، الذي جعلوه محل الحاجة إلى التوصل لاتفاقات على قضايا رئيسية في مجالي الاقتصاد العالمي والمالية".

ويشارك وزير الخارجية الروسي في اجتماعات وزراء خارجية مجموعة العشرين التي تستضيفها جزيرة بالي الإندونيسية، والتي انطلقت اليوم الجمعة ومن المقرر أن تستمر حتى غدا السبت.