صحة كردستان تعلن حصيلة نهائية لضحايا و مصابي الإنفجار الغازي بدهوك

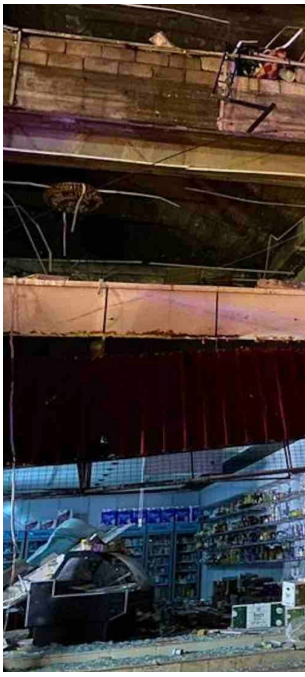

أعلنت وزارة الصحة في إقليم كردستان، اليوم الثلاثاء، الحصيلة النهائية لانفجار منظومة الغاز بمحافظة دهوك.

وقال وزير الصحة، سامان برزنجي، في بيان، إن "الحريق الذي نشب في مبنى يضم فرناً ومساكن لطلاب المعاهد في دهوك أسفر عنه وفاة أربعة أشخاص وإصابة 26 آخرين".

ووجه رئيس حكومة إقليم كردستان، مسرور بارزاني، بوقت سابق اليوم، بوقف العمل بمنظومة التدفئة الغازية في الإقليم بعد تسببها بانفجارين كبيرين في الإقليم.

وقال بارزاني: "وجهنا بوقف جميع أشكال العمل بنظام الغاز وعدم استخدامها بأي شكل من الأشكال".

كما وجه بـ"إجراء تحقيق شامل مع جميع الأطراف".