أثناء الإمتحانات... وفاة تلميذ سادس ابتدائي بشوكة نباتية بسامراء

أنهت شوكة نباتية ،اليوم الثلاثاء، حياة تلميذ في الصف السادس الإبتدائي بقضاء سامراء في محافظة صلاح الدين.

و قال المتحدث باسم وزارة التربية كريم السيد في بيان تلقته المطلع، إنه:"بأسف شديد، فقدنا خلال الامتحانات النهائية التلميذ "حمد فرحان مجيد" احد طلبة السادس الابتدائي للبنين في مدرسة المعتز با للبنين في سامراء جراء اصابته بشوكة نباتية قضى على أثرها".
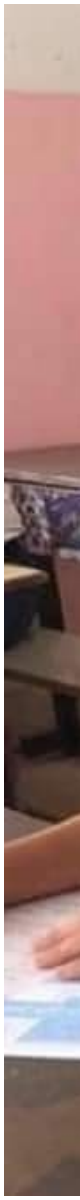
و أضاف:"نقدم التعازي ونتضامن مع اسرة التلميذ وأصدقاءه وإدارة مدرسته والمركز الامتحاني الذين وضعوا صورته في مقعده استذكاراً له وترحما على روحه".