انطلاق حملة أمنية ضد عدد من أصحاب المولدات ومصدر حكومي يكشف التفاصيل

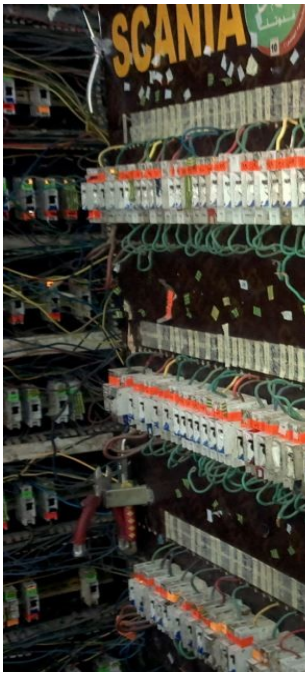

كشف مصدر حكومي، اليوم الاثنين، عن إطلاق حملة أمنية ضد أصحاب المولدات المخالفين للتسعيرة الرسمية في العاصمة بغداد.

وقال المصدر لوكالة الأنباء العراقية تابعته "المطلع"، إنه" بتوجيه من رئيس مجلس الوزراء محمد شياع السوداني نفذت عمليات بغداد، والأمن الوطني، والشرطة الاتحادية، وبإشراف مباشر من قبل مكتب رئيس مجلس الوزراء حملة واسعة شملت معظم مناطق العاصمة لمتابعة الالتزام بتسعيرة المولدات الأهلية".

وأضاف المصدر، أن" الحملة استهدفت المخالفين من أصحاب تلك المولدات والزامهم بإعادة فرق المبالغ المأخوذة من الناس فوق السعر الرسمي المحدد من قبل محافظة بغداد".

واشار الى، أن" الحملة لاقت استحسان وتعاون المواطنين واستهدفت توعيتهم حول ضرورة التزامهم بدفع المبالغ المقررة رسمياً والتأكيد على إبلاغ الجهات المختصة عن المخالفين لاتخاذ ما يلزم".