سەرۆکی دادگای فیدراڵی: بەیاری کۆتاییهێنان بە ئەندامەتی حەلبوسی ئەگەری تانەدانی یاسایی نییە

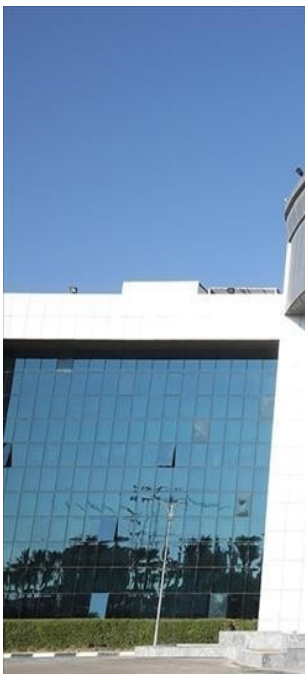

دادگای باڵای فیدراڵی دووپاتی کردەوە کە بەیاری هەوشاندنەوەی ئەندامەتی محەمەد حەلبوسی سەرۆکی ئەنجوومەنی نوێنەران جێگەی تانەدانی یاسایی نییە

جاسم عومەری سەرۆکی دادگاکە لە چاوپێکەوتنێکیدا لەگەڵ ئاژانسی هەواڵی عێراقی ڕایگەیاند بەیارەکەی ئێم دوایینەی دادگای فیدراڵی کە بریتییە لە هەوشاندنەوەی ئەندامەتی محەمەد ئیکان حەلبوسی سەرۆکی ئەنجوومەنی نوێنەران و ئەندامەتی پەرلەمانتار لەیس مستەفا حەمود دلەمی پابەندکەر بە هەموو دەسەڵاتەکان بەپێی مادەی ٩٤ی دەستووردا .

وتیشی ئێم بەیارە ملکەچی هیچ تانەدانێکی یاسایی نابێت ئاماژەی بۆشکرد، ”دادگای فیدراڵی بە پێی مادەی ٩٣ی دەستوور پێیوستە بەچاوخشاندنەوە بەم جۆرە دەسیە جۆراوجۆرانەیە پێشتر دادگای فیدراڵی بەیاریدا بە هەوشاندنەوەی ئەندامەتی محەمەد حەلبوسی سەرۆکی ئەنجوومەنی نوێنەران