فصائل عراقية تعلن قصف هدف حيوي في البحر المتوسط

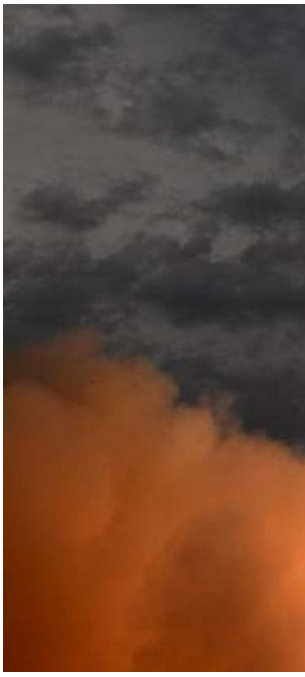

أعلنت حركة "المقاومة الإسلامية في العراق" ،مساء اليوم الجمعة، قصف "هدف حيوي" في البحر الأبيض المتوسط، مؤكدة تحقيق "إصابة مباشرة".

و قالت الحركة التي تضم عددًا من الفصائل العراقية المسلحة في بيان جديد، إنّ العملية جزء من "نهجها في مقاومة الاحتلال، ونُصرةً لأهلنا في غزّة، وردّاً على المجازر التي يرتكبها الكيان الغاصب بحقّ المدنيين الفلسطينيين من أطفال ونساء وشيوخ".

وأشارت الحركة في بيانها، إلى أنّ مجموعة من أفرادها "استهدفوا قبل أيام، هدفًا حيويًا في البحر الأبيض المتوسط، بالأسلحة المناسبة".

و لم يقدم البيان معلومات أكثر حول نوع الهدف أو جنسيته، لكن الحركة قالت إنّها "حقّقت إصابة مباشرة".