المرشد الإيراني يتوعد بـ "رد قاس" رداً على تفجيري كرمان

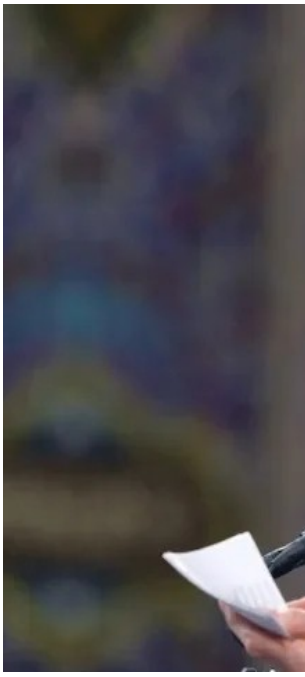

توعد المرشد الإيراني السيد علي خامنئي، اليوم الأربعاء، برد قاسٍ على انفجاري محافظة كرمان جنوب شرقي ايران وراح ضحيتهما العشرات من القتلى والجرحى.

وقال خامنئي في منشور على منصة أكس: "سيكون الرد قاسيا وجنود طريق قاسم سليماني لن يتحملوا الجريمة".

من جانبه قال قائد فيلق القدس بالحرس الثوري الإيراني الجنرال إسماعيل قآاني ان "هجوم كرمان الآثم تم تأمينه عن طريق أمريكا والكيان الصهيوني" وفقاً لقوله.

وكان تفجيران وقعا في محافظة كرمان جنوب شرقي ايران عصر اليوم الأربعاء أسفرا عن مقتل 103 أشخاص وإصابة 141 آخرين في حصيلة غير نهائية.