خامنەیی: تاوانباران پێویستە چاوەڕێی وەڵامێکی توند و دادپەروەرانە بکەن

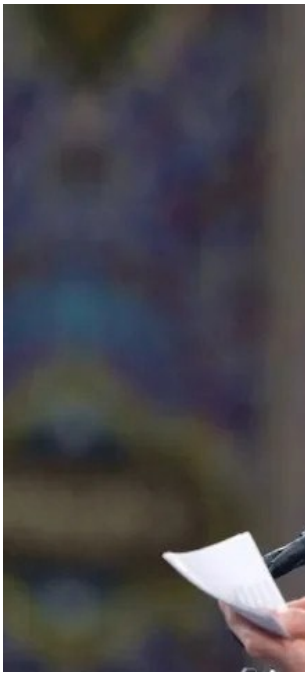

ڕێبەری شۆڕشی ئیسلامی ئێران عەلی خامنەیی دەڵێت: لەسەر تاوانبارە دەقەکانە، لە ئێستاوە چاوەڕێی گورزێکی وەرانکەر و سزایێکی دادپەروەرانە بن.

ئەمڕۆ چوارشەممە (3ی کانوونی دووەمی 2023)، ڕێبەری شۆڕشی ئیسلامی ئێران عەلی خامنەیی لێبارەی تێقینەوەکانی کرمان لە نزیک مەزاری قاسم سولەیمانی کە بووە هۆی گیانلەدەستدانی 103 کەس و 141 بریندار، وتی: لەسەر تاوانبارە دەقەکانە، چاوەڕێی گورزێکی وەرانکەر و سزایێکی دادپەروەرانە بن، دەشێت: دەبێت بزانن دروستکردنەکی کارەکی لەو شوێنە، وەڵامێکی سەختی بەدوادادێت.

ڕێبەری شۆڕشی ئیسلامی ئێران نووسیویەتی: بەشداریی هاوخەمی شەهیدەکان دەکەم و لەگەڵیانم، داواشی لەخوای گەورە کردووە ئارامی بەو خانەوادانە بدات، لەگەڵ ئەوەش هیوای زوو چاکبوونەوەی بە بریدارەکان خواستووە.