ئەسعەد عەیدانی بە دووەم خولی وەکو پارێزگاری بەسرە هەڵبژێردرایەوە

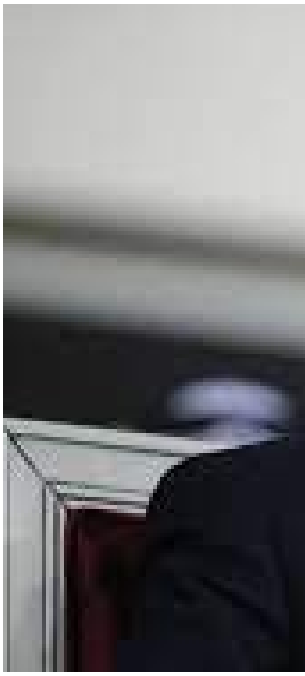

ئەنجووماڵنی پارێزگای بەسرە لە باشووری عێراق کەبووەوە و لە ئەنجامدا ئەسعەد عەیدانی بە دووەم خولی وەکو پارێزگاری بەسرە هەڵبژێردرایەوە.