الإعمار: ننسق مع وزارة التخطيط لإكمال التصاميم الأولية لمشروع الطريق الحلقي

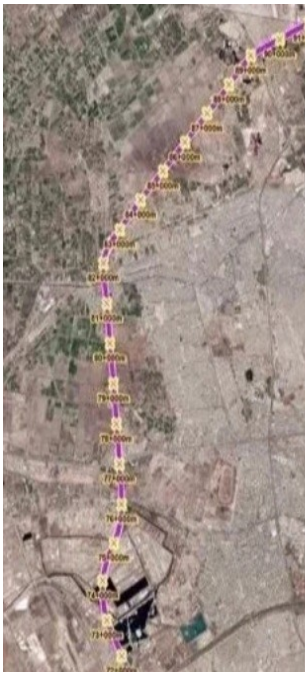

اعلنت وزارة الإعمار والإسكان والبلديات العامة،اليوم الإثنين، أنها "تنسق مع وزارة التخطيط لتنفيذ المرحلة الأولى من مشروع الطريق الحلقي الرابع، ضمن مشاريع فكّ الاختناقات المرورية".

وقال المتحدث باسم الوزارة نبيل الصفار في تصريح تابعته "المطلع"، إن: "الطريق المذكور يعد من أهم المشاريع الاستراتيجية المكملة لمشاريع فك الاختناقات المرورية".

وأضاف أن "دائرة الطرق والجسور في الوزارة أكملت التصاميم الأولية للمشروع بالتنسيق مع شركة استشارية عالمية ووصلت إلى مراحلها النهائية"، مؤكداً "اعتمادها بعد مراجعتها والمصادقة عليها".

ولفت الصفار إلى أن "الطريق الذي سيربط كل مداخل العاصمة إلى جانب ربط الطرق السريعة التي تقع بامتداده، يمتد على طول 94 كيلو متراً وعرض 100 متر".