تأكيد اغتيال البلوكر ام فهد في زيونة وسط بغداد (صورة)

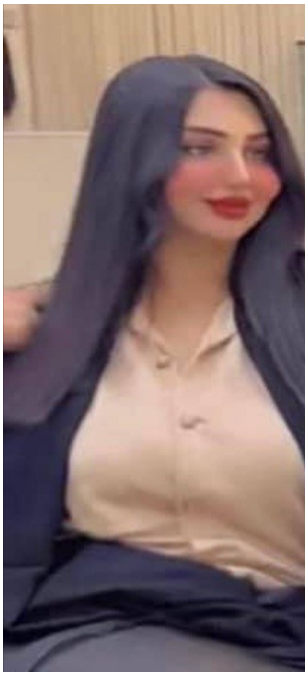

افاد مصدر محلي، اليوم الجمعة، باغتيال فاشنيستا مشهورة في منطقة زيونة وسط بغداد.

وقال المصدر في تصريح تابعته "المطلع"، انه: "تم اغتيال الفاشنيستا "ام فهد" باطلاق نار بمنطقة زيونة وسط بغداد".

وفيما قال مصدر امني انه: "تم جلب المصابه اثر حادث طلق نار طائش اسم المصابه نور كاظم محسن لفته السوعدي"،مبينا ان "مكان الحادث شارع الربيعي".