اسرائيل ترتكب ثلاث مجازر في قطاع غزة خلال 24 ساعة الماضية

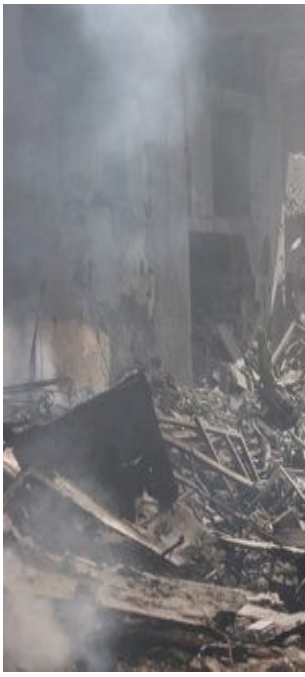

أعلنت وزارة الصحة الفلسطينية أن الجيش الإسرائيلي ارتكب خلال الـ 24 ساعة الماضية 3 مجازر في قطاع غزة وصل من ضحاياها إلى المستشفيات 24 شهيداً و71 جريحاً.

وأوضحت الوزارة في بيان اليوم ان عدد ضحايا الهجمات الاسرائيلية المتواصلة على القطاع منذ السابع من تشرين الأول الماضي ارتفع إلى 37396 شهيداً و85523 جريحاً، فيما ما يزال عدد من الضحايا تحت الركام وفي الطرقات ولا تستطيع طواقم الإسعاف والدفاع المدني الوصول إليهم.

وارتفع عدد شهداء قصف طيران الاسرائيلي مخيماً للنازحين فى منطقة المواصى شمال غرب مدينة رفح جنوب القطاع إلى 8 بعد استشهاد شاب متأثراً بإصابته، فيما استشهد فلسطينيان وأُصيب آخرون جراء القصف الاسرائيلي مخيم النصيرات وسط القطاع، كما أطلق الطيران المسيّر النار على المناطق الشرقية لحي الزيتون جنوب شرق مدينة غزة.