الشرطة الاتحادية تضبط مواد غذائية منتهية الصلاحية شرق العاصمة بغداد

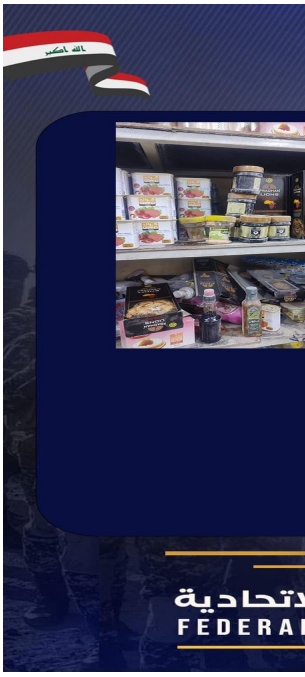

أعلنت وزارة الداخلية،اليوم الثلاثاء،إن الشرطة الاتحادية تمكنت من ضبط مواد غذائية منتهية الصلاحية شرق العاصمة بغداد.

وقالت الوزارة في بيان تلقته وكالة"المطلع"، إنه"ضمن إطار دعم وإسناد الدوائر الرقابية في تنفيذ واجباتها بما يخص أمن وسلامة المواطنين، رافقت مفارز اللواء الثامن عشر بالفرقة الخامسة في الشرطة الاتحادية بالاشتراك مع مفرزة من جهاز الأمن الوطني والمفارز الصحية المختصة،لمتابعة المتاجرين بالمواد غير الصالحة للاستهلاك البشري. مشيرا إلى إنها ضبطت خلالها مواد غذائية منتهية الصلاحية في أحد الأسواق بمنطقة (الحبيبية)، تم التعامل معها اصوليا من قبل المفارز المختصة .